

Ethel O. Parsons



*Rachel
Haddock
Lobo*



*Rimidia Bandeira de
Souza Gayoso*



*Heloisa Maria Carvalho
Veioso*

Izaura Barbosa Lima



*Isolina Saldanha de
Lossio*



Edith de Magalhães Fraenkel

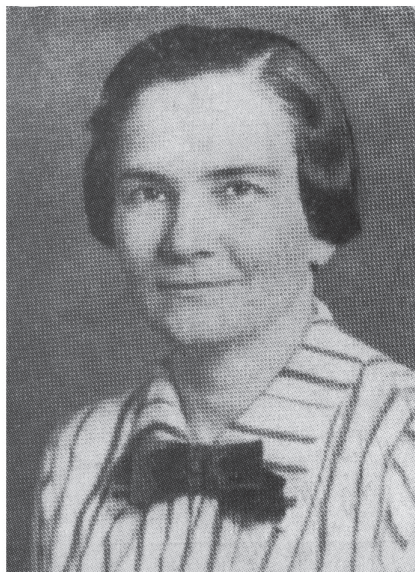

Hilda Anna Krisch

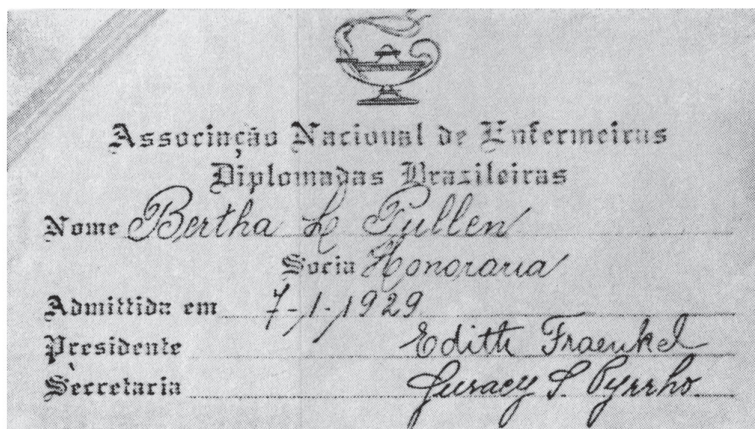

DIPLOMA



Zaira Cintra Vidal



*Marina Bandeira de
Oliveira*

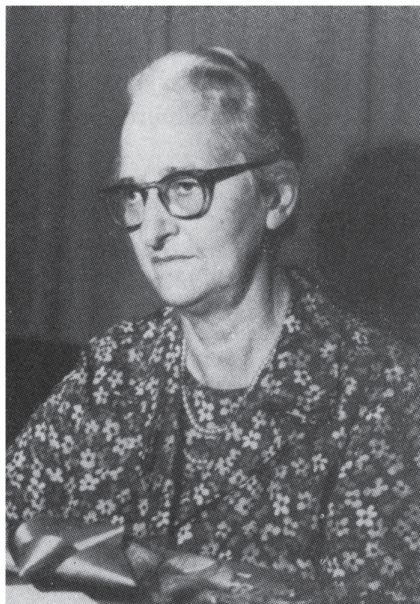

Waleska Paixão



Glete de Alcântara



Maria Rosa Souza Pinheiro

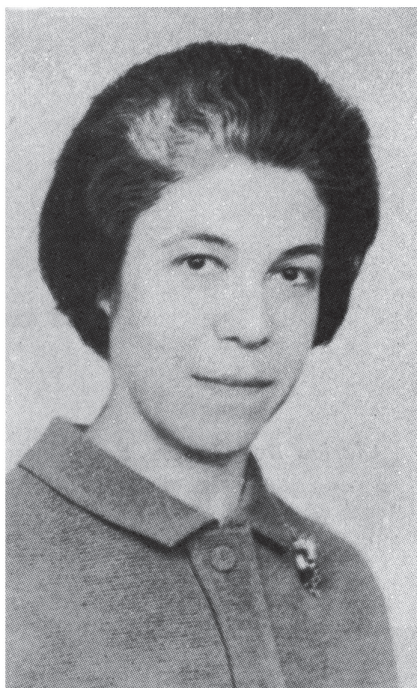

Marina de Andrade Resende



Da esquerda para a direita: 1) Celia Peixoto Alves, 2) Edith M. Fraenkel, 3) não Identificada, 4) Rachel Haddock Lobo, 5) Marina Bandeira de Oliveira, 6) Maria Oliveira Régis, 7). Alayde Duffles Teixeira Lott, 8) Iracema Guarany's Mello.

Clarice Della Torre Ferrarini

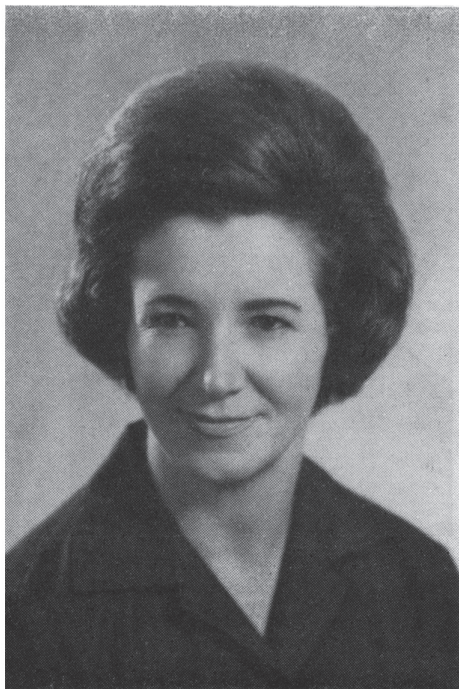

Circe de M. Ribeiro



Amalia Corrêa de Carvalho



*Maria da Graça Simões
Côrte Imperial*

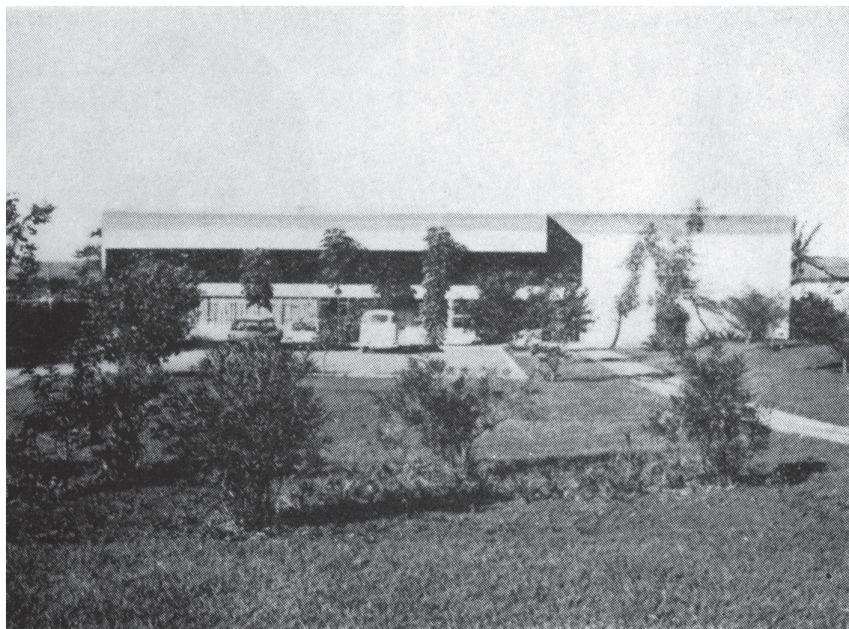

Fachada Principal da Sede da ABEN em Brasília



Salão de Honra da ABEN em Brasília



I Congresso Nacional de Enfermagem São Paulo, 17 a 22 de março de 1947



Encerramento do II Congresso Nacional de Enfermagem. Rio de Janeiro, 1948



X Congresso Quadrienal do Conselho Internacional de Enfermeiras, Rio de Janeiro, 1953



Almôço comemorativo dos 30 anos de fundação do Anais de Enfermagem, hoje Revista Brasileira de Enfermagem. Da esquerda para a direita: Dr. Woodrow Pimentel Pantoja, representante do sócio benemérito Fundação SESP; Glete de Alcântara, que já foi secretária e diretora responsável da Revista; Marjorie Spaulding, consultora da Agência de Desenvolvimento Internacional; Marina de Andrade Resende, editor da Revista; Edith de Magalhães Fraenkel, uma das fundadoras; Edméa Cabral Velho, que foi tesoureira da Revista; Dr. Tarcisio Ribeiro, do Laboratório Franco Valdez; D. Izaura Barbosa Lima, então chefe da Seção de Enfermagem do D.O.S.